

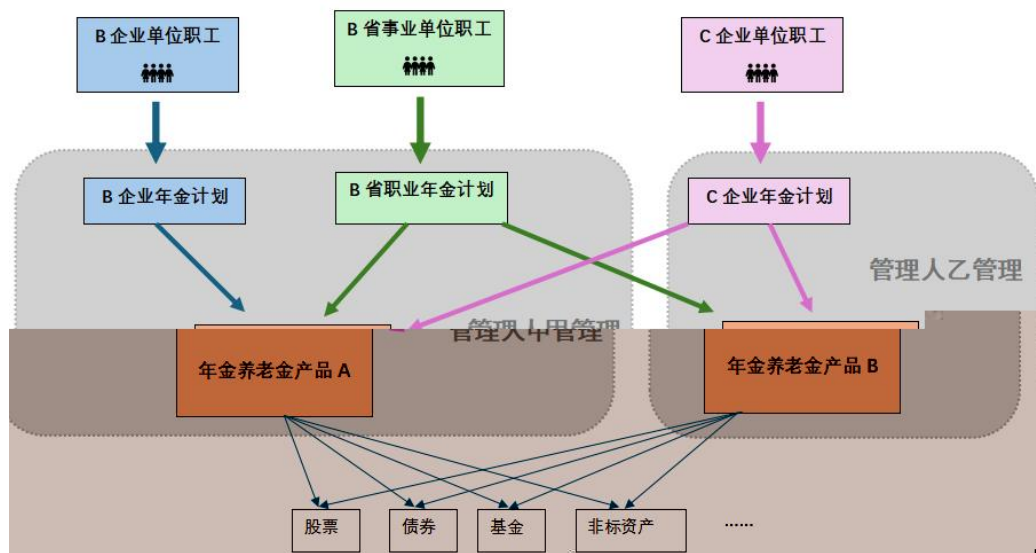

1



2 2021 -2024 3

1

	>2500	
	1000, 2500]	
	400, 1000]	
	400	

3



2023/12/31-2024/0 /30

4

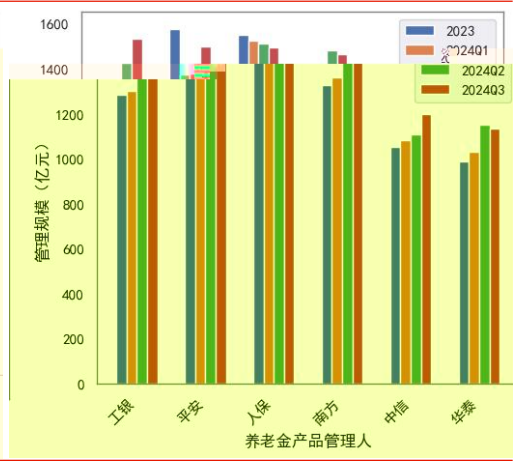

2023/12/31-2024/0 /30

5

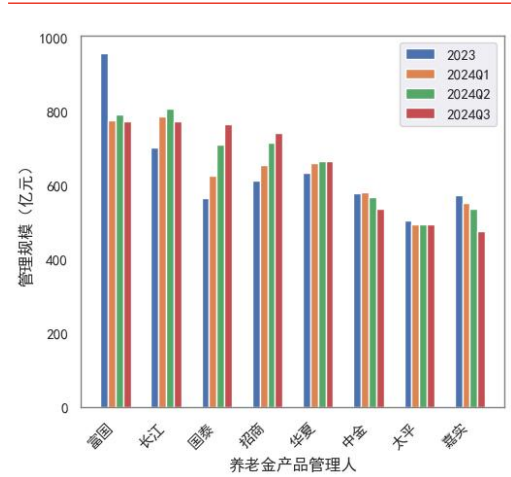

2023/12/31-2024/0 /30

6

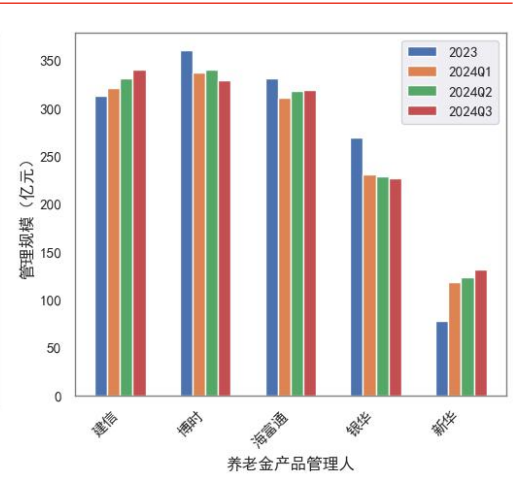

2023/12/31-2024/0 /30



11

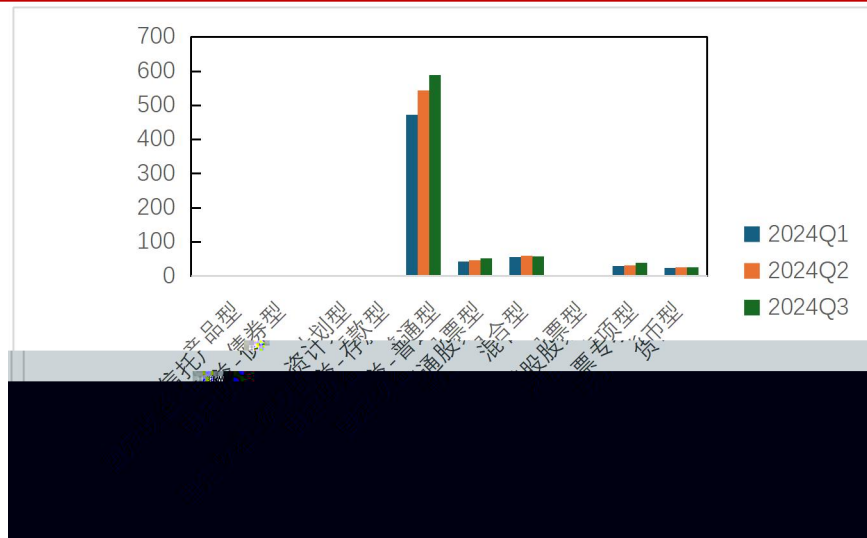

2024/03/31-2024/0 /30

12

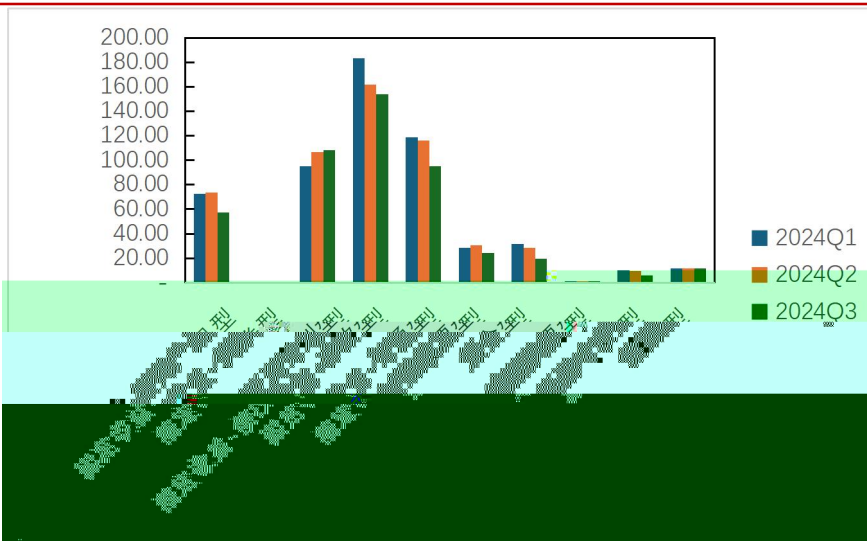

2024/03/31-2024/0 /30

---

15

-

2024 3

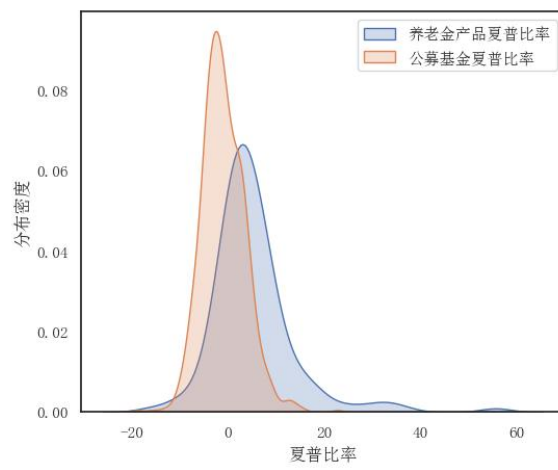

2

固定收益-普通型	最大值	上四分位数	中位数	下四分位数	最小值	平均数	大于0的概率
养老金收益率(%)	3.18	0.74	0.58	0.44	-8.32	0.49	92.59%
对比公募基金收益率(%)	7.97	0.50	0.30	0.15	-0.68	0.35	88.99%
养老金波动率	0.0136	0.0008	0.0006	0.0004	0.0000	0.0011	-
对比公募基金波动率	0.0104	0.0009	0.0007	0.0005	0.0001	0.0007	-
养老金夏普比率	55.66	7.73	3.60	0.99	-15.98	5.20	-
对比公募基金夏普比率	22.80	1.95	-1.45	-3.98	-19.04	-0.97	-

2024/06/30-2024/0 /30

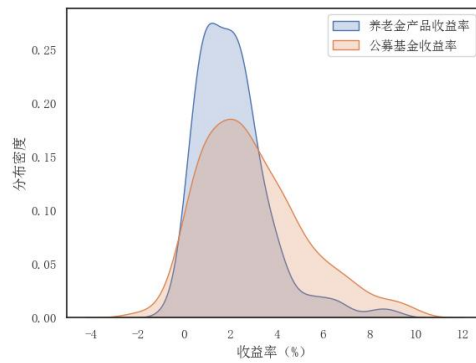

2024/06/30-2024/0 /30

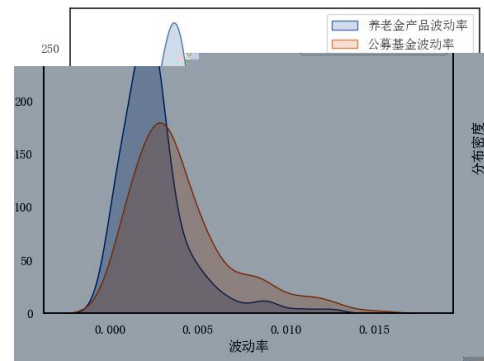

2024/06/30-2024/0 /30

18

2024 3

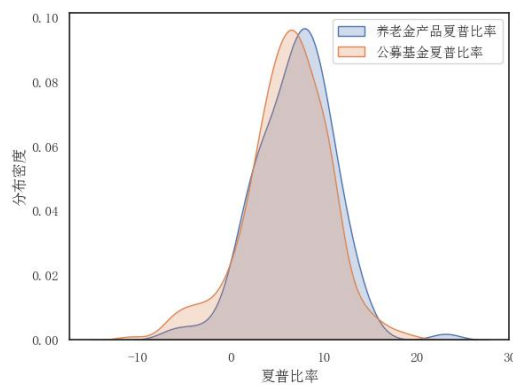

2024/06/30-2024/0 /30

3

混合型	最大值	上四分位数	中位数	下四分位数	最小值	标准差	跟踪误差
养老金收益率(%)	8.94	2.70	1.91	0.94	-0.51	2.12	99.28%
对比公募基金收益率(%)	9.84	4.22	2.54	1.21	-2.02	2.96	96.97%
养老金波动率	0.0125	0.0029	0.0022	0.0015	0.0002	0.0026	-
对比公募基金波动率	0.0178	0.0053	0.0038	0.0027	0.0008	0.0044	-

2024/06/30-2024/0 /30

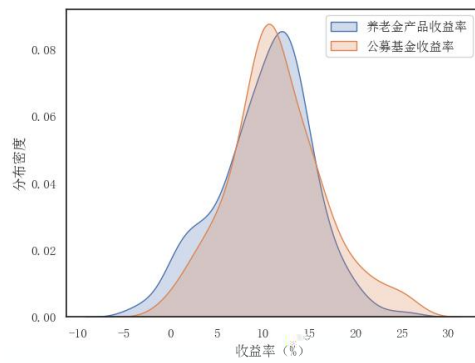

2024/06/30-2024/0 /30

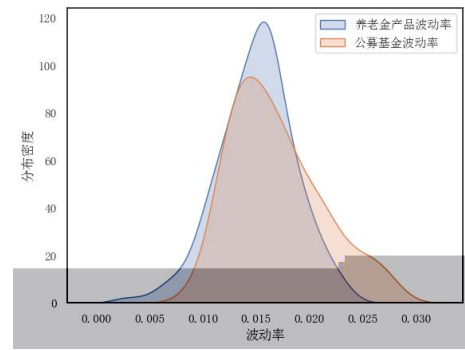

2024/06/30-2024/0 /30

21

2024 3

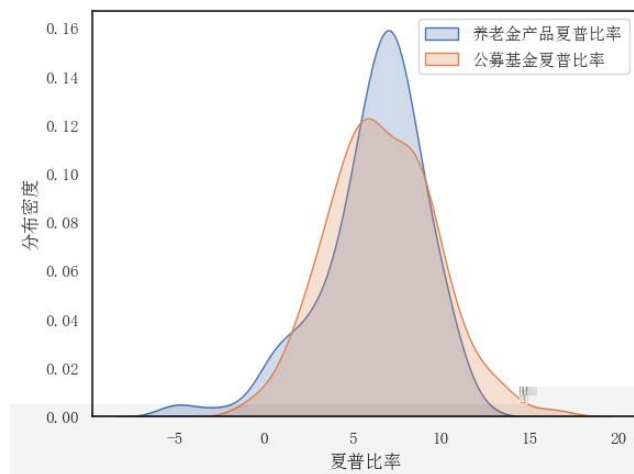

2024/06/30-2024/0 /30

4

普通股票型	最大值	上四分位數	中位數	下四分位數	最小值	平均數	大于0的概率
养老金收益率(%)	25.46	13.25	10.84	7.35	-3.76	10.21	97.67%
对比公募基金收益率(%)	25.53	14.53	11.03	8.61	-0.19	11.51	99.24%
养老金波动率	0.0235	0.0170	0.0154	0.0128	0.0028	0.0150	-
对比公募基金波动率	0.0279	0.0196	0.0160	0.0136	0.0089	0.0169	-
养老金夏普比率	12.10	7.97	6.85	4.96	-5.01	6.20	-
对比公募基金夏普比率	16.28	8.62	6.50	4.56	-0.60	6.69	-

2024/06/30-2024/0 /30

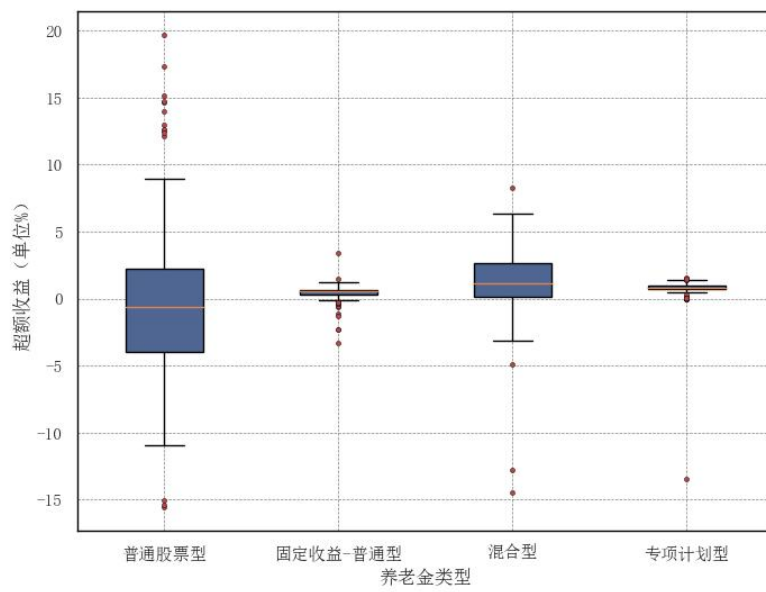





2