

( )- ( )  
( ( , ( 全 低  
( - ( - -  
, ,  
, 低 ( (% ( )  
( ) ,  
创  
全  
,  
仅 , 仅 仅 中  
,  
,  
,  
, 全 全  
,  
创  
全

..... 3

) ) .....  
) .....  
) ..... ,

..... 4

) , 了 ..... ,  
, ( ) % ( ) ( ) ..... ,  
, ..... 7

) , .....  
, .....  
, .....  
, , ..... ) (

..... 11

, ) 仅 , 仅 仅 中 ..... ) )  
, , ..... )  
, , ..... )  
, , ..... (

了 及 ..... 21

..... 22

### 1.1

( )- 中 六  
力  
( ) ) ) (( ,(  
低  
( - ( - )  
全 ( , ) ) 全 - 全 ) (  
一 仅

### 1,

					升 ,
007340.OF	A	2019/5/6	2019/11/11	15.82	
009318.OF	A	2020/6/12	2020/6/12	42.05	
019410.OF	A	2023/11/14	2023/11/14	0.47	

, ( , ) )

### 1.2

,  
,  
,  
, 又  
, 又  
, 低 中

1.3

， 具 中  
一 入 ( -  
入 具 一

元 升 低  
入

入

2.1 ， 了

一

中 了 初 ， -

2.2 ， 2017-2021 2021

仅

仅 低

( ) 全一

，

(C)

, 2

1.25  
1.20  
1.15  
1.10  
1.05  
0.90  
0.85  
0.80

7,000  
6,000  
4,000  
3,000  
2,000  
1,000  
0

2024/1/3 2025/1/3



---

, ( - ( ,

,

全

( ) %( ( ) ( )

（（，（ 全

仅

（（，（ 低

2,

007340	A	2019-05-06	2019-11-11	15.82	5.28
009892		2020-08-11	2020-08-11	26.41	8.50
010557		2020-11-18	2020-11-18	33.98	8.08
519692	A	2006-10-23	2015-03-24	16.28	14.15
519005		2005-07-29	2016-11-25	18.62	9.87
470009	A	2010-05-05	2016-03-11	22.39	8.96
001643	A	2015-09-30	2019-05-18	16.35	5.77

（，）

### 3.1

#### 4, A 007340.OF

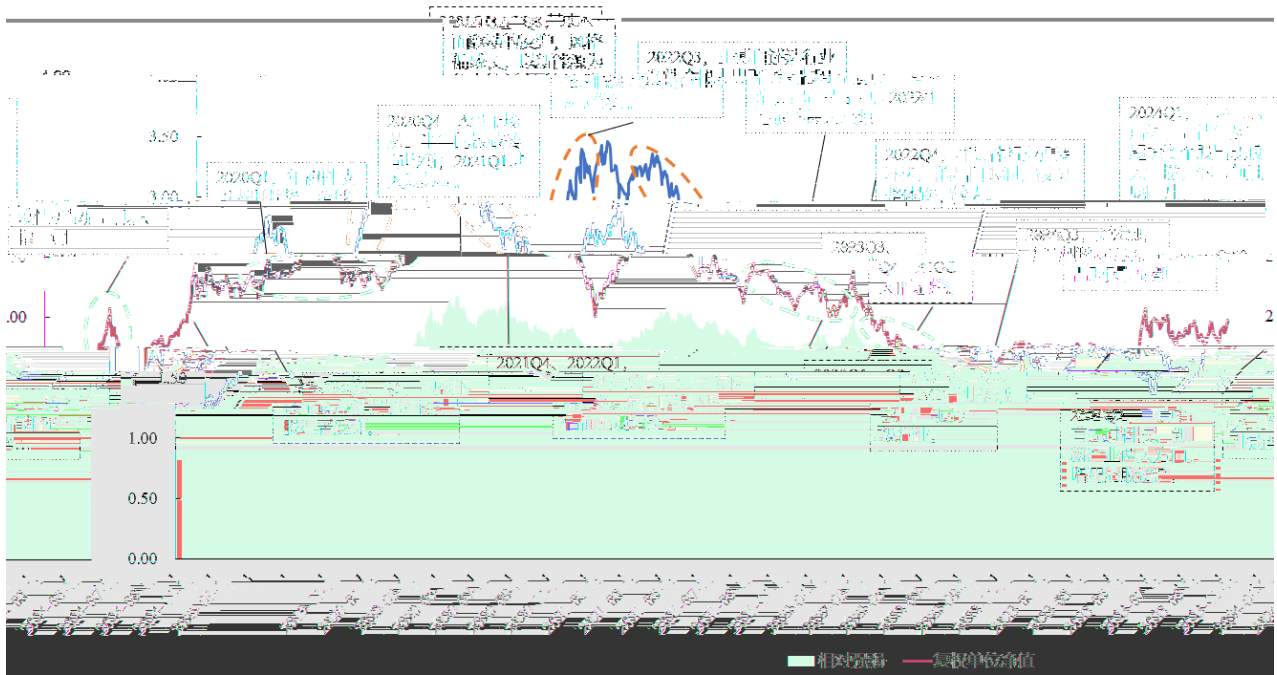

（ - （， 升

中 一全 入

.(

低 ( (%( )

( ) ,

创

(

一

( ,

全

### 3.2

#### A 007340.OF

% . ,

%( (

%. )

%, , -

全

3,

		6					
007340	3	25.22%	23.25%	-11.80%	-26.92%	-53.31%	-0.05
009892		13.64%	27.73%	3.90%	-6.11%	-46.39%	-0.02
010557		30.16%	28.59%	-2.17%	-18.79%	-42.63%	-0.05
519692	3	16.50%	0.60%	-27.42%	-29.98%	-44.65%	-0.08
519005		29.17%	12.53%	-23.96%	-29.56%	-61.68%	-0.03
470009	3	27.62%	24.28%	-8.74%	-10.71%	-38.77%	-0.02
001643	3	36.53%	13.93%	-33.15%	-43.39%	-62.80%	-0.07
		<b>25.55%</b>	<b>18.70%</b>	<b>-14.76%</b>	<b>-23.64%</b>	<b>-50.03%</b>	<b>-0.05</b>
		<b>34.06%</b>	<b>23.21%</b>	<b>-19.60%</b>	<b>-36.17%</b>	<b>-54.45%</b>	<b>-0.08</b>
	<b>300</b>	<b>17.04%</b>	<b>15.43%</b>	<b>15.43%</b>	<b>-15.53%</b>	<b>-31.83%</b>	<b>-0.04</b>

, ( - (

3.3

创

( ) ) ) )

. )

, )

. )

.

(

-

% ( ) , )

( .

% ( )

全

中 一

全

及

5,

6

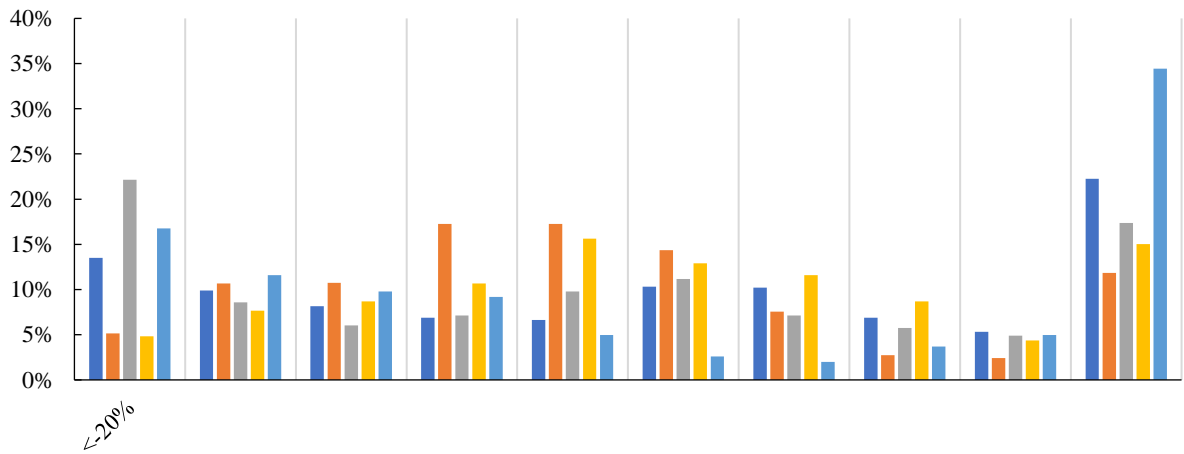

, ( - (

6,

1

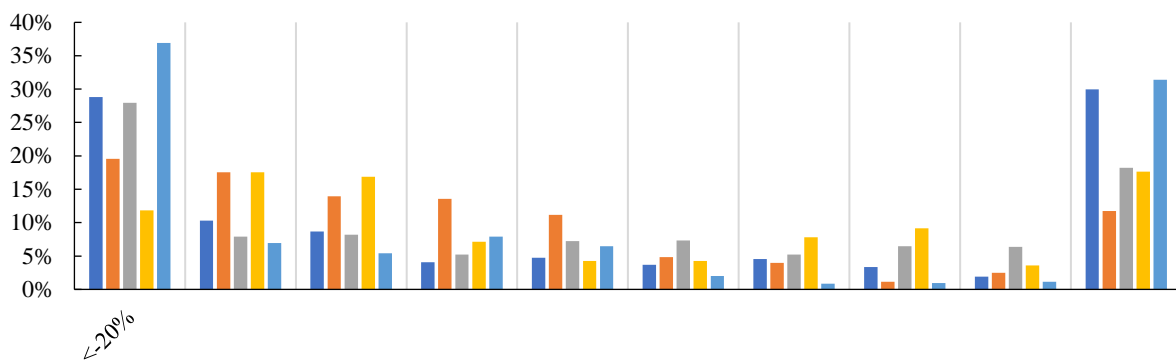

, ( - (

7,

3

, ( - (

3.4

,

( ) ) ) )

全

及 升 及 升 及 升 及 升 全

全

8,

, I !!! , 升 !

,

中 入  
仅 全

4.1 仅 , 仅 仅 中

A 仅 中

仅 ( ) ,

( 仅 及 ( 全 仅

( ) 仅 及

仅

仅 中

仅

具 全 中

9, 2021/3/31-2024/12/31

A 仅 及

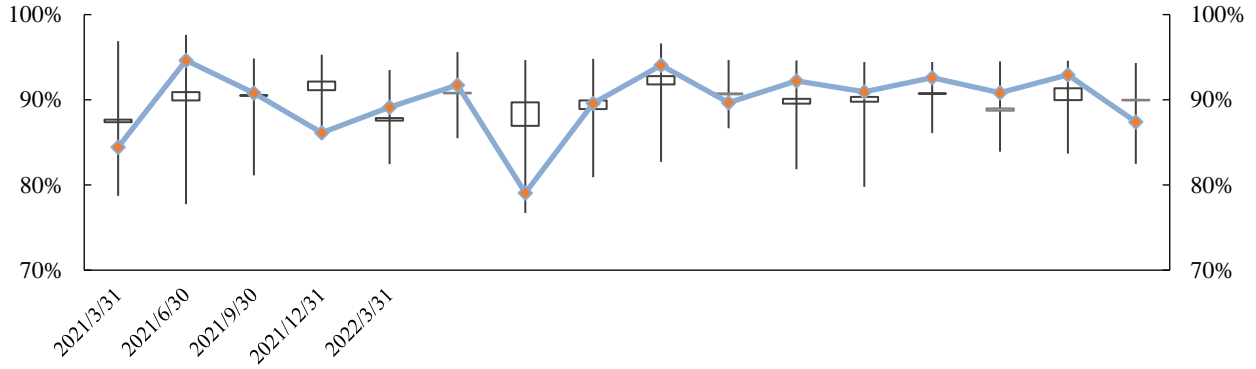

, I

,

!!

!!

仅

全

) (

全

及

全

10, 2020/6/30-2024/6/30

A /

及

, I

,

!!

!!

) (

(

(

( )

(( -

仅 (

( , )

初

-( )- ))

11, 2022/1/1

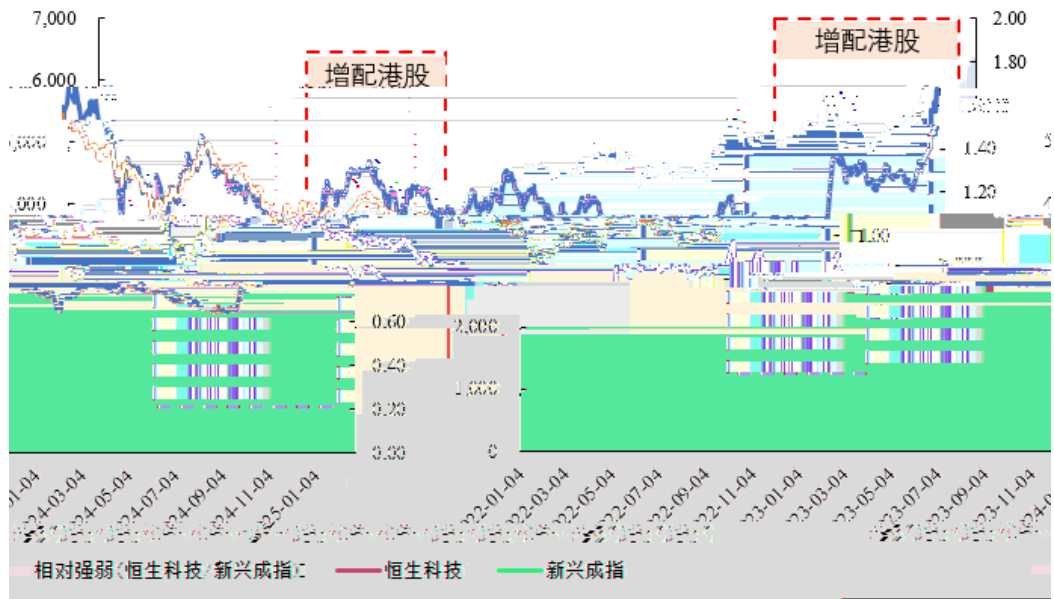

, I , !! !!

4.2 ,

A 1 了

全 .. ( )

... ( )

( . )) 了

, . ( ) (

12, A 及

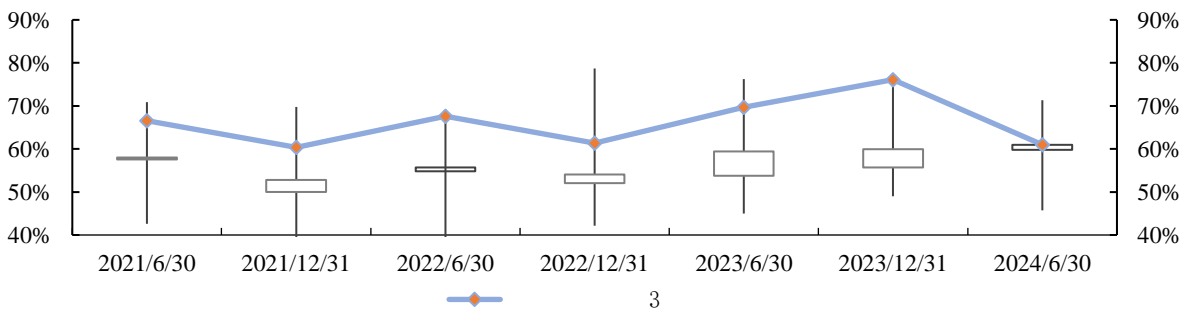

, I , !! !! ,

1 仅 ( )

---

13, A 了 及

---

, I , !! !! , 了

全 仅  
了 仅 ( 及  
, , , ( 中

---

14, A 了 及

---

, I , !! !!

仅

全

全

全

)-

及

， ( )

仅 低

( )

仅

( , )

仅

仅 低

创

仅 低

全

全

具

中

，

仅

创

仅

仅 低

全

15,

A

及

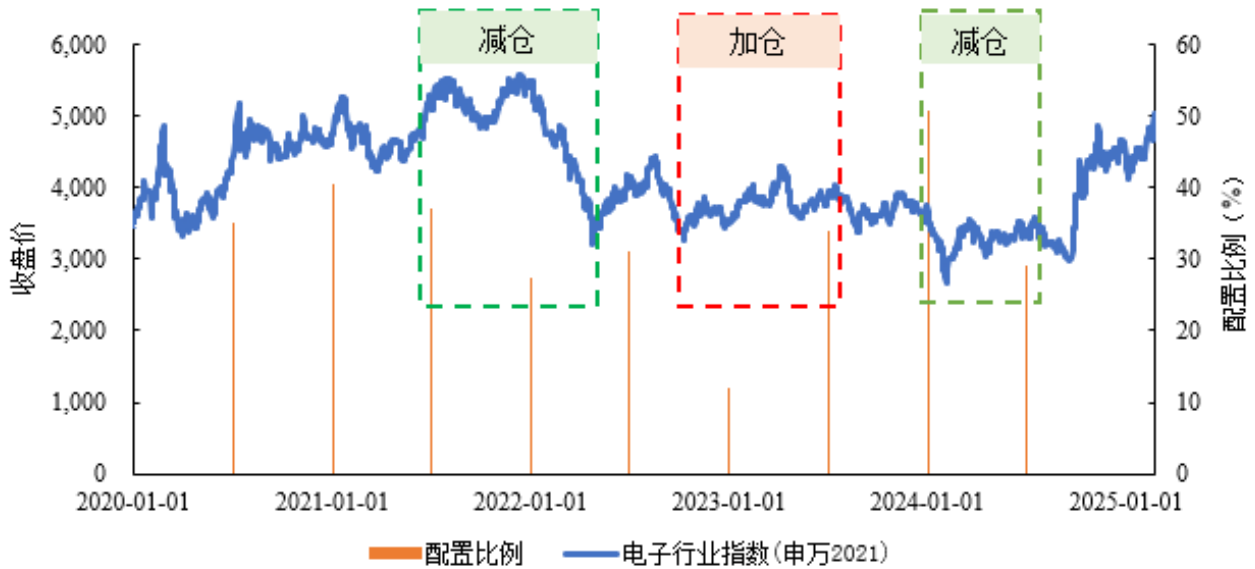

, I , !! !!

).

及

, ((

仅低 (( ( ) ( )

仅低 ( ( , )

( , 中

仅低

(

仅低

全

16, A 及



, I , !! !!

全

全

全

全

一

4.3 ,

A 了/ 仅

2 了 仅

(

仅 - . - ,

( ) 仅

—

入

17, 了 仅 及

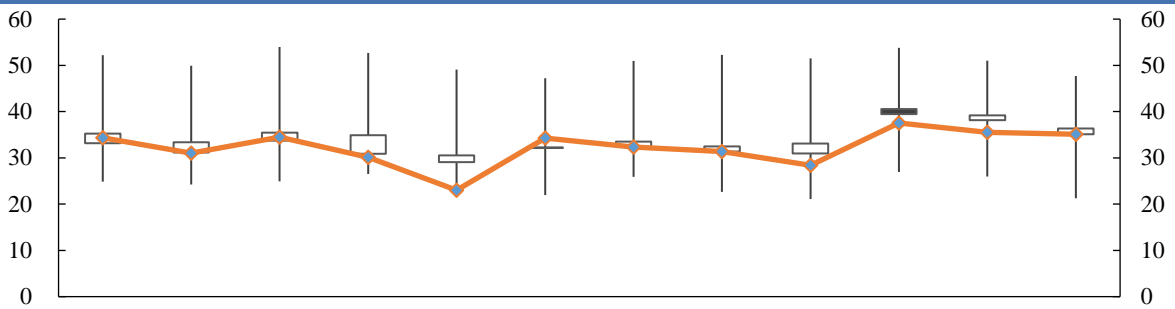

2022

, ( )%( , ) , 了 仅

18, 仅 及

, ( )%( , ) , 仅

2 仅

仅

全 仅 仅  
 仅 全 ) 仅  
 仅 )  
 仅 一

4,

仅

10

南方科技创新 A(王博) 重仓股 持有季度		汇丰晋信智造先锋 A(陆彬) 重仓股 持有季度		汇添富数字生活六个月持有(杨瑨) 重仓股 持有季度	
中际旭创	7	艾为电子	12	海尔智家	12
中天科技	7	安恒信息	9	美团-W	10
阳光电源	6	芳源股份	7	腾讯控股	9
工业富联	5	杭可科技	7	顺丰控股	7
华海清科					

，

全

，

仅

)

及

( (

(， 仅 (，

又 仅 低 全 亿

低

19, 及

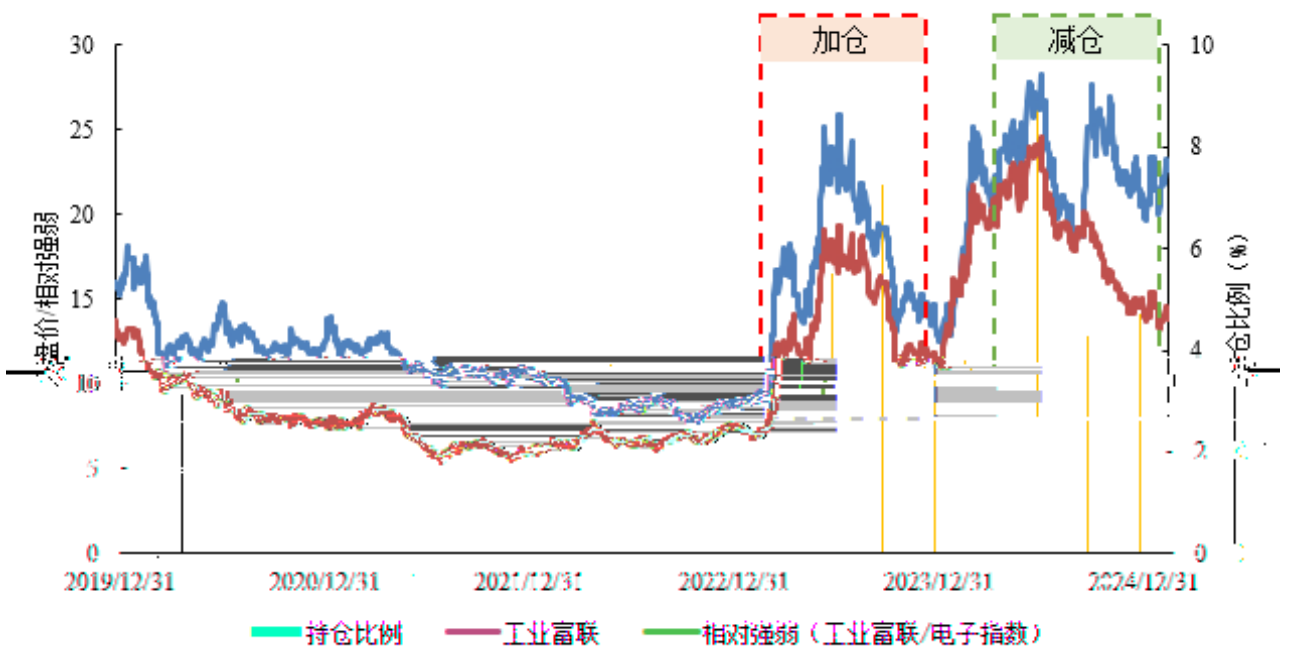

， 仅  
 ( )  
 及  
 ， ( ) ( )  
 全 ( ) 仅  
 ( ) ( )  
 ( ) 中 中  
 仅 仅 低

20, 及

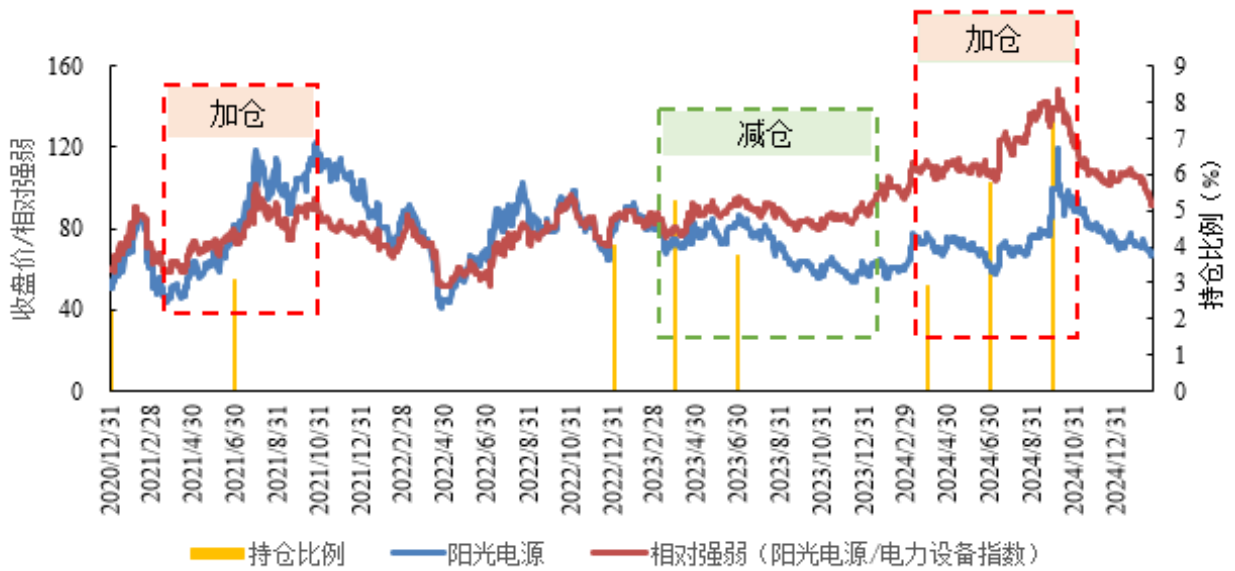

， I ， ! ! ! !

#### 4.4 ，

全  
 ) ，  
 全 全  
 ( ( ) 全

升

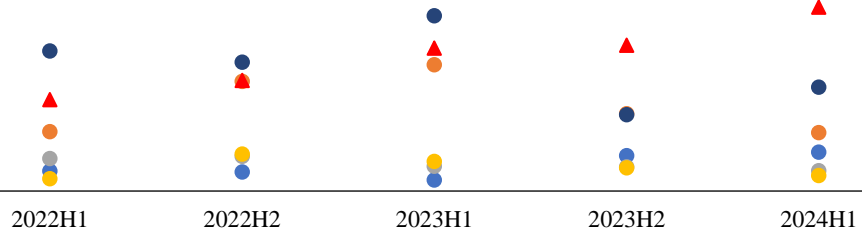

(, . (

及

)) ))

全

及

全中

( (

))

全

%

, I

!!

一全  
低  
低  
全  
全  
亿  
全  
创  
全  
入  
及

一全  
全  
了  
,  
具  
低  
入  
入  
全  
全  
一  
全  
及

—

全

低