

ETF

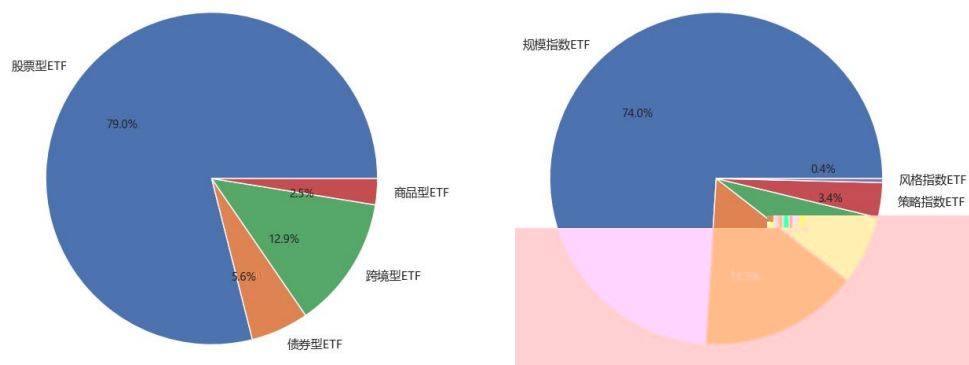

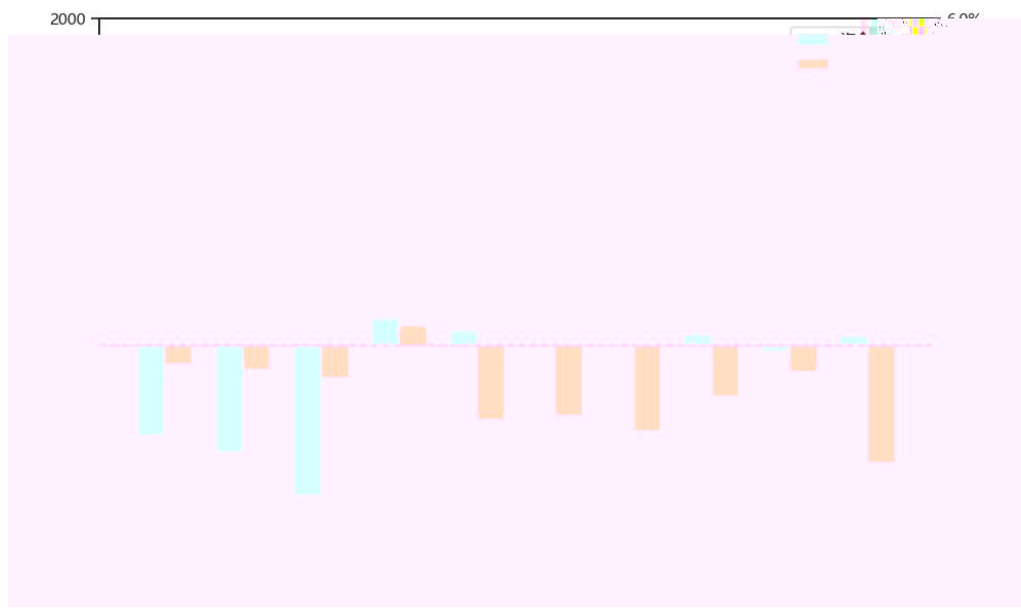

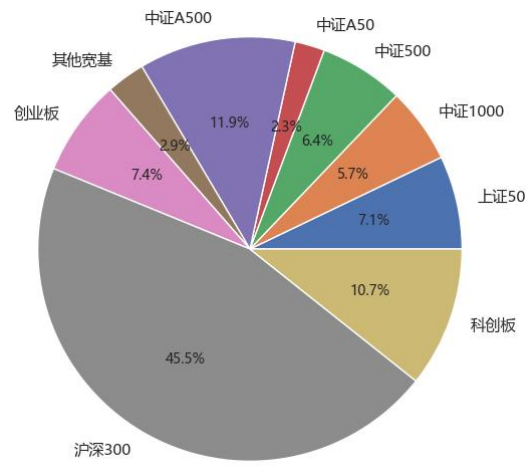

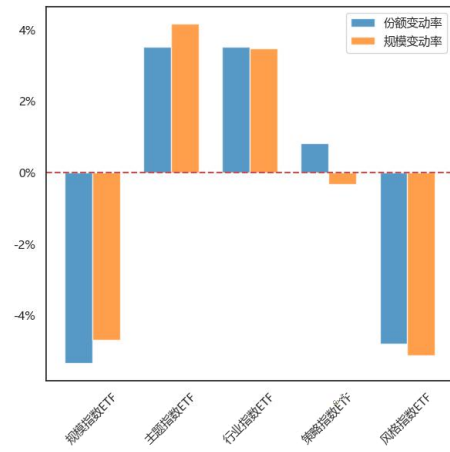
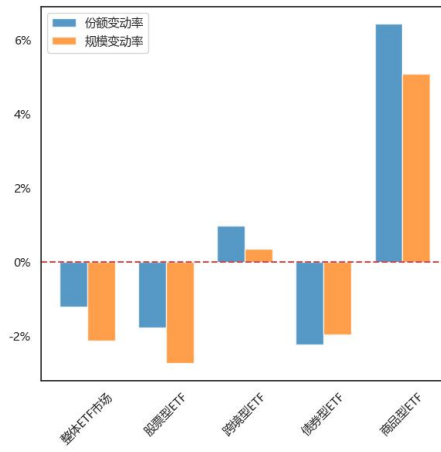
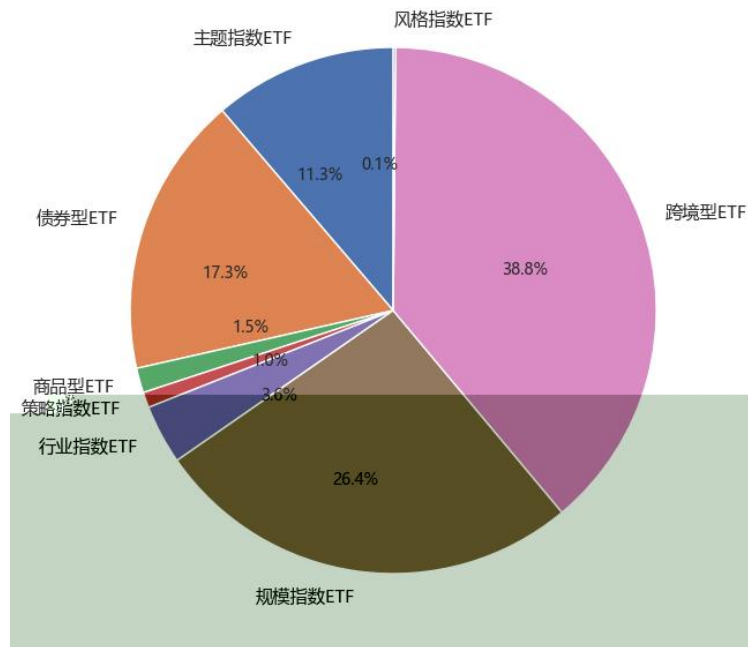

ETF

基金代码	基金简称	募集起始日	募集截止日	基金管理人	基金经理
159316.SZ	易方达恒生港股通创新药ETF	2025-03-05	2025-03-11	易方达基金	成曦
563650.SH	张诗悦 563650.SH 兴业中证A500ETF		2025-02-28	2025-03-20	兴业基金
563660.SH	银河中证A500ETF	2025-03-03	2025-03-14	银河基金	黄栋
589060.SH	吴逸 589060.SH 科创综指ETF东财		2025-03-03	2025-03-14	西藏东财基金
159368.SZ	华夏创业板新能源ETF	2025-02-24	2025-03-14	华夏基金	单宽之
560630.SH	贺方舟 560630.SH 万家中证机器人ETF		2025-02-28	2025-03-14	万家基金
588910.SH	建信上证智选科创板创新价值ETF	2025-02-17	2025-03-14	建信基金	张溢麟
588770.SH	摩根上证科创板新一代信息技术ETF	2024-12-12	2025-03-11	摩根基金	毛时超

基金代码	基金简称	发行规模(亿元)	认购户数	基金成立日	基金管理人	基金经理
159393.SZ	易方达沪深300ETF	1111.1	5.85	2025-02-25	易方达基金	张轶
510220.SH	王翀 510220.SH 富国中证港股通高股息ETF	2.46	510220	2025-02-25	富国基金	王翀
588840.SH	万家上证科创板50成份ETF	2.56	1995	2025-02-26	万家基金	贺方舟
589600.SH	富国上证科创板综合ETF	18.66	24167	2025-02-28	富国基金	金泽宇
589680.SH	鹏华科创板综合ETF	17.3	16200	2025-02-26	鹏华基金	苏俊杰
589800.SH	易方达上证科创板综合ETF	20	22171	2025-02-25	易方达基金	李博扬
589880.SH	建信上证科创板综合ETF	20	8485	2025-02-20	建信基金	葛鲁禹
589900.SH	博时科创板综指ETF	20	20175	2025-02-26	博时基金	刘玉强

