、	1
1.1	1
1.2	1
、	1
2.1	2
2.2	2
、	4
3.1	4
3.2 A	6
3.3	7
3.4	8
3.5	9
、	12

一、 况

1.1 介

、 、 。 2026 1
6.71 4¹ 86.63 。

1

代码	名称	类型	任职日期	离任日期	合计规模 (亿元)	业绩比较基准
000040.FF	易方达新兴成长	灵活配置型基金	2023-05-06	-	40.99	中国战略新兴产业成份指数收益率*20%+中证科技100指数收益率*70%+港股通综合指数收益率*10%
019003.FF	易方达科技智选A	偏股混合型基金	2023-09-26	-	2.8	中证新兴产业指数收益率*50%+中证科技100指数收益率*70%+港股通综合指数收益率*15%+指数收益率*15%
007346.FF	易方达科技创新	偏股混合型基金	2019/4/29	2020/6/6	22.94	中国战略新兴产业成份指数收益率*60%+恒生科技指数收益率(经估值汇率折算)*20%+中债总财富指数收益率*20%
110002.FF	易方达策略成长	灵活配置型基金	2020/6/6	2022/4/21	11.49	上证A股指数收益率*75%+上证国债指数收益率*25%
110202.FF	易方达策略二号	灵活配置型基金	2020/6/6	2022/4/21	10.25	上证A股指数收益率*75%+上证国债指数收益率*25%

Wind 2026/01/09

1.2

“
’
”
”
“ ”
。

二、 业

。
A、C

2.1

:

4

2

代码	名称	基金经理	类型	任职日期	合计规模 (亿元)	业绩比较基准
002980.OF	华夏创新前沿	屠环宇	普通股票型基金	2020/3/23	37.3	中证800指数收益率*90%+上证国债指数收益率*10%
007343.OF	嘉实科技创新	王贵重	偏股混合型基金	2019/5/7	35.82	中国战略新兴产业成份指数收益率*65%+中债综合财富指数收益率*25%+恒生指数收益率*15%
001144.OF	大成互联网思维A	王帅	灵活配置型基金	2022/11/27	4.98	沪深300指数收益率*60%+中证综合债券指数收益率*40%
008638.OF	广发科技创新A	吴远怡	偏股混合型基金	2020/11/18	47.51	中国战略新兴产业成份指数收益率*70%+沪深300指数收益率*30%

Wind

2026/1/09

2022/04/21

(2020/06/06-2022/04/21)

A (2022/04/21)

()

2.2 业分：业为健，具

(000171.CSI)²

1

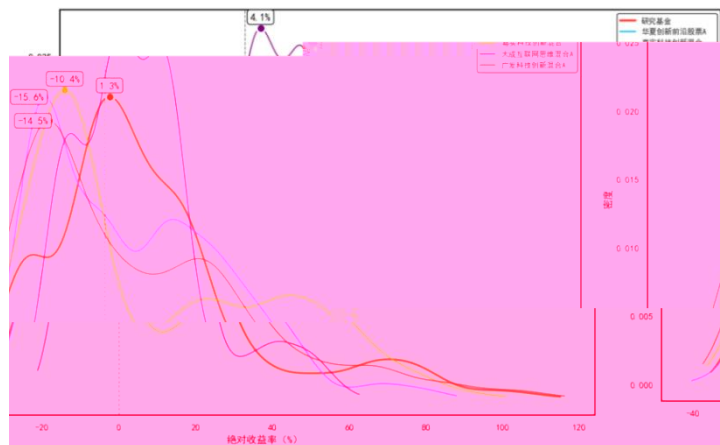

Wind

2020/06/06

2025/12/31

2

“ ”

2

。 1

62.31% 。 25% (-4.39%) (-30.31%)
。 (2) (2020
)

2

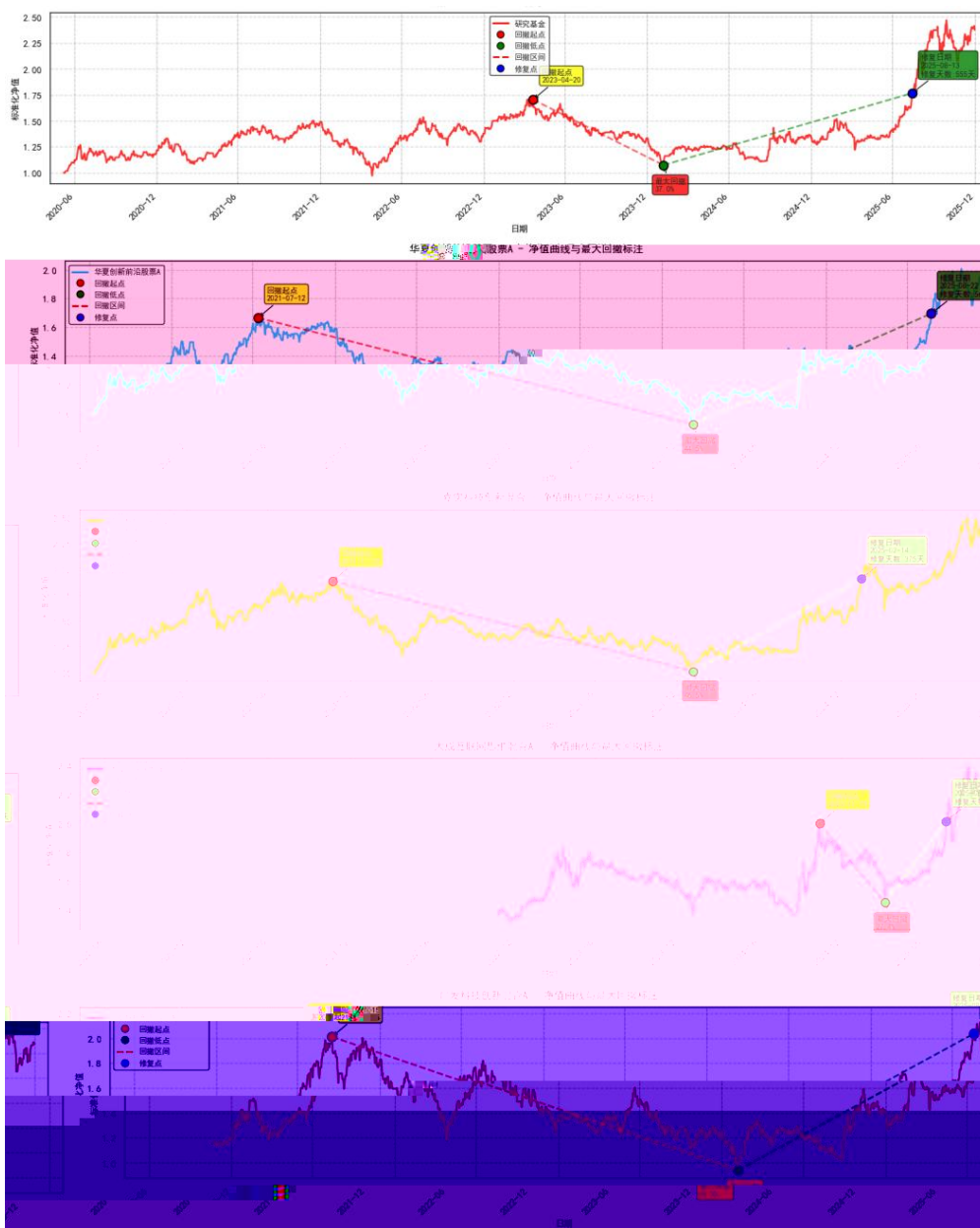

Wind

2020/06/06 2025/12/31

3

(22%)

(-1%)

3

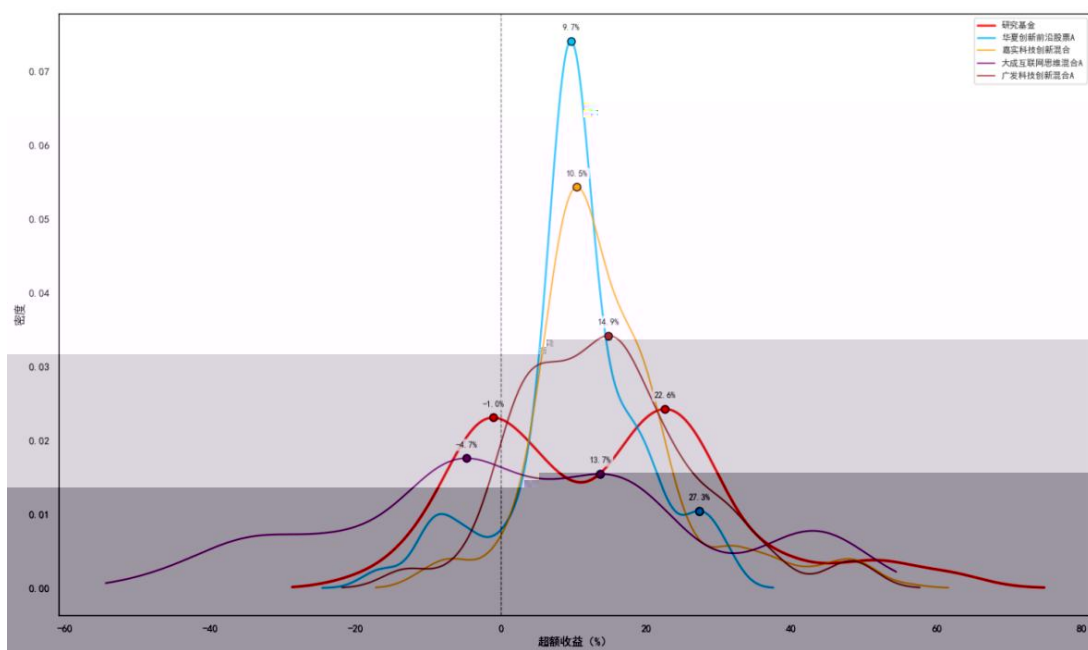

Wind

2020/06/06 2025/12/31

三、

、A 、

3.1

:

例 业

2020H2

75%—90%

(4)

4

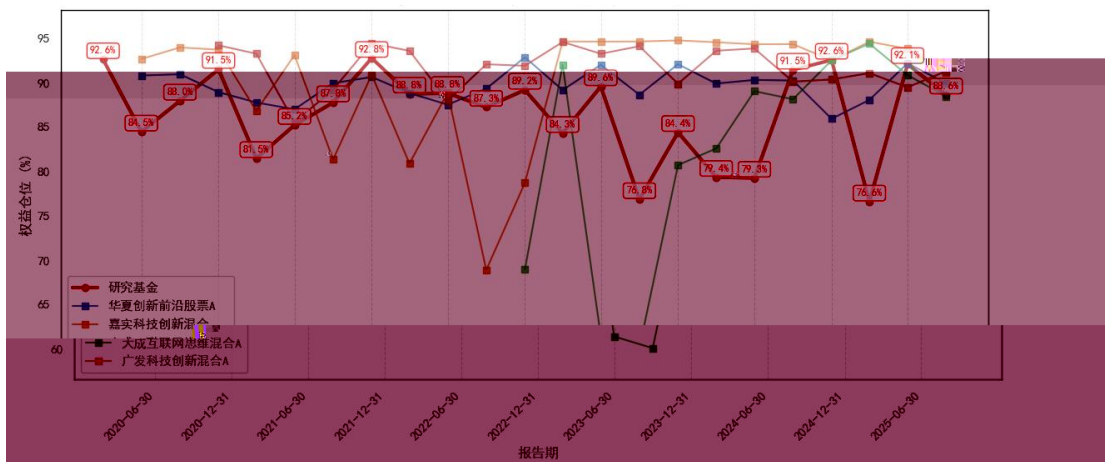

Wind

2020/06/06 2025/12/31

A

() (

A)

o

5

A、

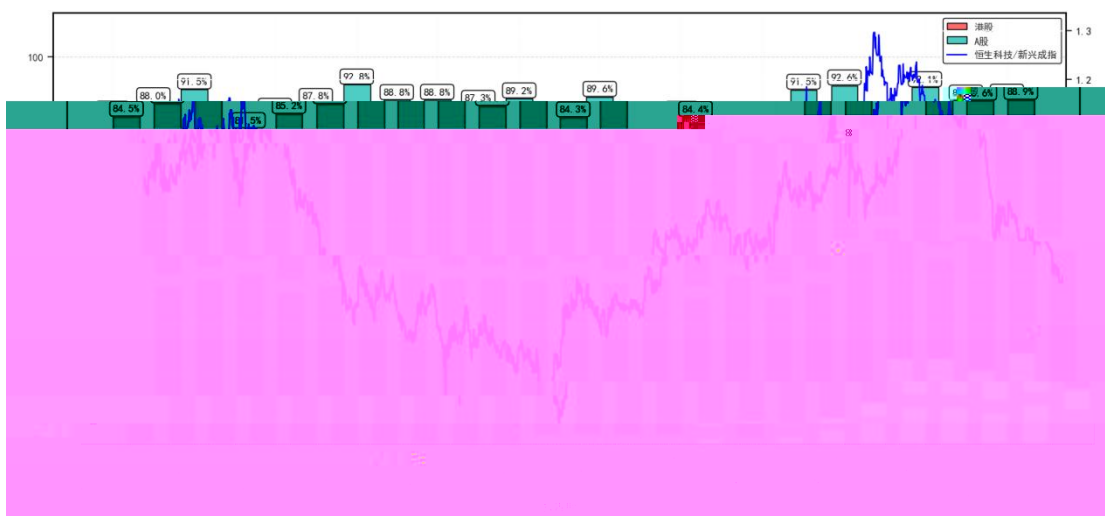

Wind

2020/06/06 2025/12/31

5

A

o

o

o

2022Q4 2023Q3
1%—2% 2023Q4 2024Q3 5%—10% 2024Q4
15%—20% 。

(6)

10 。

6

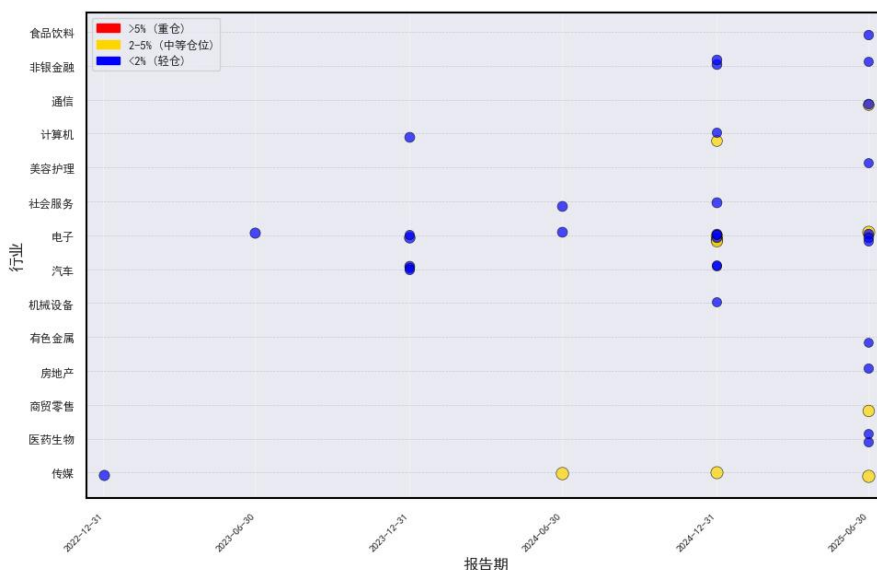

Wind 2020/06/06 2025/12/31

3.2 A : 仓位与 值

7 A



Wind 2020/06/06 2025/12/31

A

。 A ()、 A ³
()

。 7

(2021H1、2022H2 2023H1)

85% 300
250 100 。

(2023H2 2024) 350

(2025) 200

。

——

。 A

。

3.3 中 国 产 业 前 判 力

8

(8)

2021H1

2022H2 2023Q1

2024Q3 2025 AI 2024

(AI) AI ()

AI () (

8) 2025Q3

AI

3.4 业 : 于 关 业

9

1%

4

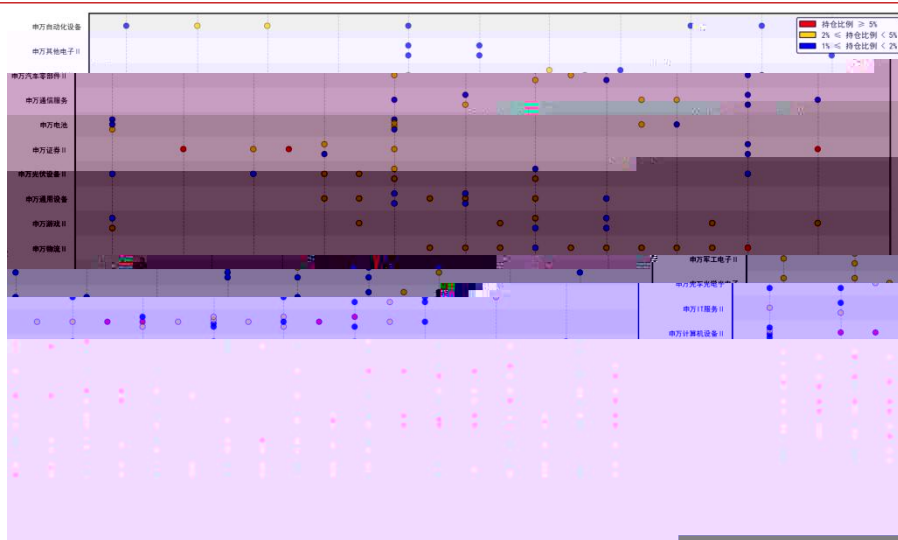

Wind

2020/06/06

2025/12/31

9

TMT
)

3.5 个 : 具 一 交 力

3.5.1

5 0.01%

() ()

10

t p

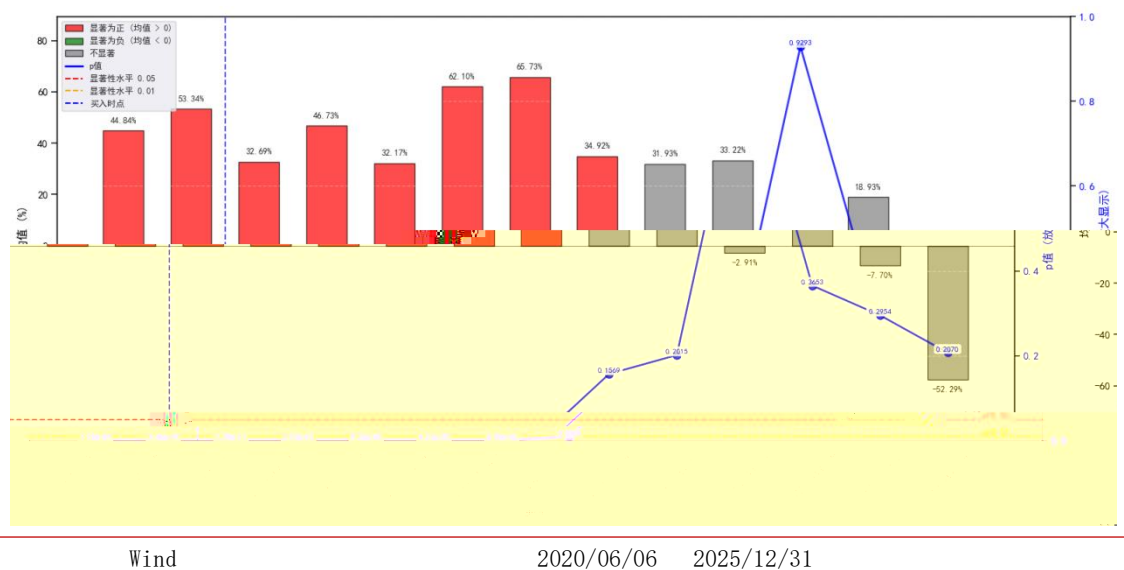

Wind

2020/06/06

2025/12/31

10

30%

(p)

5

()

11

t p

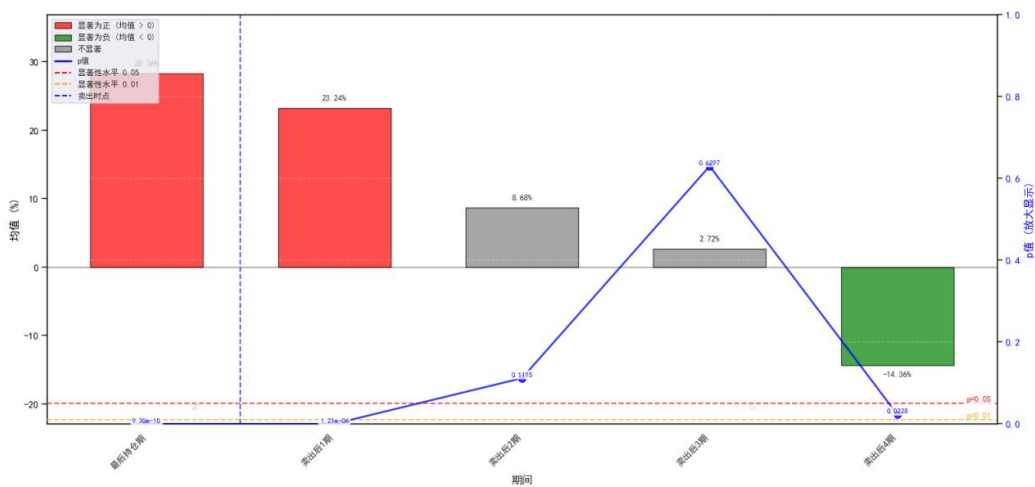

Wind

2020/06/06 2025/12/31

11

3.5.2

12

t p

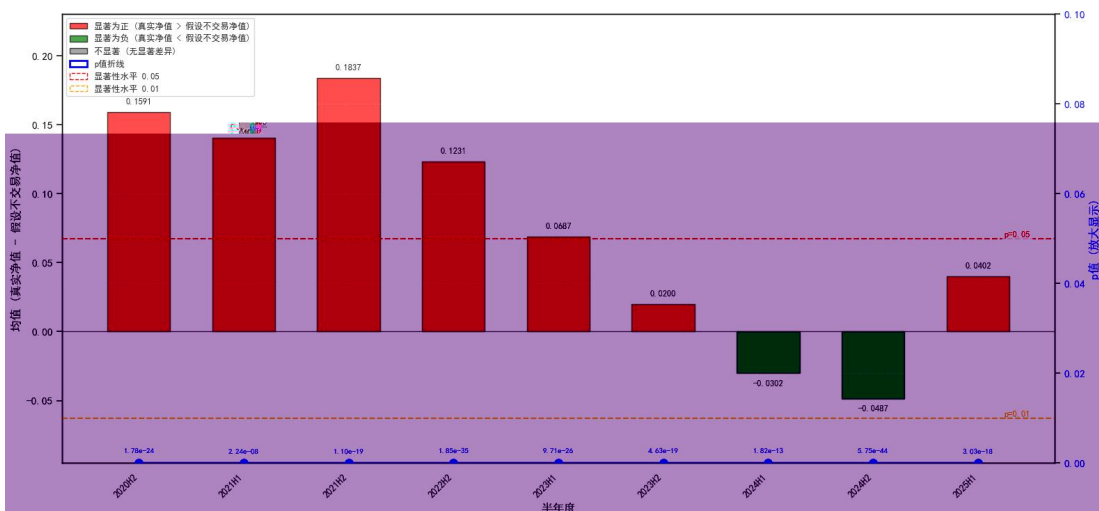

Wind

2020/06/06 2025/12/31

12

9

7

(

)

2

13

14

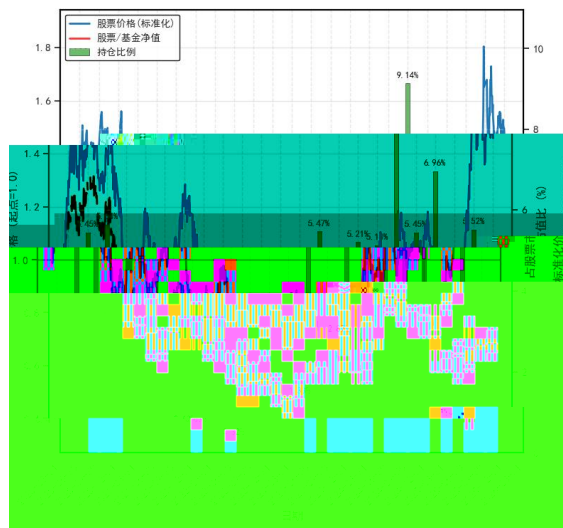

Wind
2020/06/06 2025/12/31

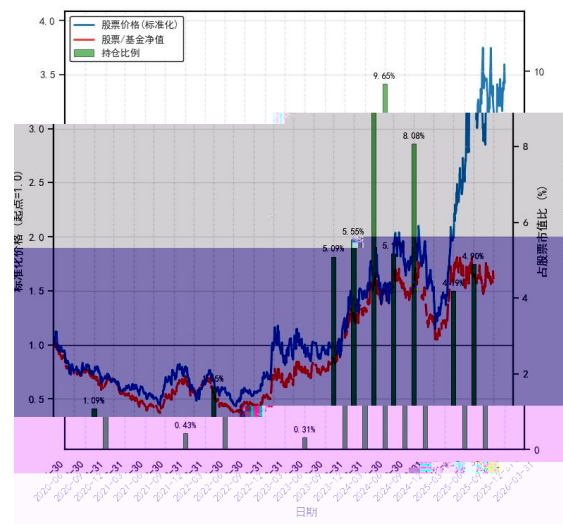

Wind
2020/06/06 2025/12/31

13

14

、

。

。

A

。

。

——

。

。

、

。

。

、

、

。 “ ”

。

与免